PLAN OGÓLNY GMINY OBRYTE

ZAŁĄCZNIK NR 1 DO UZASADNIENIA

1:8 000

Obryte gmina przyszłości

OZNACZENIA PLANU OGÓLNEGO

- Obszar objęty planem ogólnym gminy
- Obszar uzupełnienia zabudowy
- Granice działek ewidencyjnych

Strefa planistyczna

- SW - strefa wielofunkcyjna z zabudową mieszkaniową wielorodzinną
- SJ - strefa wielofunkcyjna z zabudową mieszkaniową jednorodzinną
- SZ - strefa wielofunkcyjna z zabudową zagrodową
- SU - strefa usługowa
- SP - strefa gospodarcza
- SR - strefa produkcji rolniczej
- SI - strefa infrastrukturalna
- SN - strefa zieleni i rekreacji
- SC - strefa cmentarzy
- SG - strefa górnictwa
- SO - strefa otwarta
- SK - strefa komunikacyjna

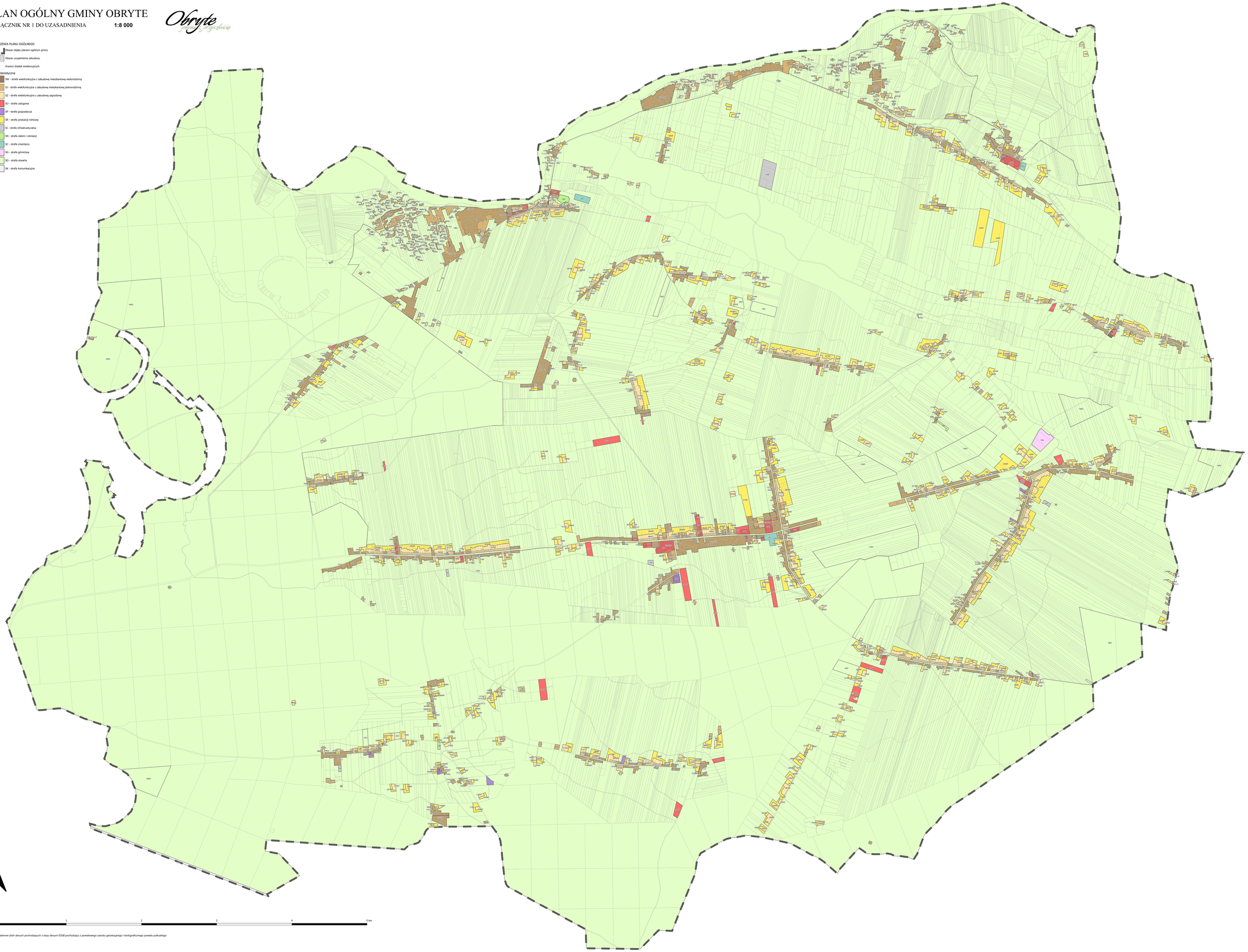

0 1 2 3 4 5 km

Podkład stanowi zbiór danych pochodzących z bazy danych EGiB pochodzący z powiatowego zasobu geodezyjnego i kartograficznego powiatu pułtuskiego